



LA RETE NATURA 2000

L'Europa si trova a fronteggiare un grave declino della sua fauna e flora e la qualità dei suoi ecosistemi si deteriora. Arrestare la perdita di biodiversità è un obiettivo chiave della politica ambientale dell'UE. Per raggiungere tale scopo è fondamentale salvaguardare gli ambienti naturali europei più importanti attraverso la rete ecologica NATURA 2000, una vasta rete di più di 25.000 siti che copre quasi il 20% del territorio europeo.

La rete NATURA 2000, basata su due Direttive europee (la direttiva "Uccelli" 2009/147/CEE e la direttiva "Habitat" 92/43/CEE) è un nuovo strumento di conservazione che tiene conto delle attività umane. In questa rete, l'uomo è parte integrante della natura: "Lo scopo principale (è) il mantenimento della biodiversità, tenendo conto delle esigenze economiche, sociali, culturali e (...), la conservazione di tale biodiversità può (...) richiedere il mantenimento, persino la promozione, di attività umane". (Direttiva "Habitat" 92/43/CEE - 3° considerando)



RETI DI RISERVE

Uno strumento nuovo, per gestire e valorizzare le aree protette in modo più efficace e con un approccio dal basso, attivato su base volontaria dai comuni in cui ricadono sistemi territoriali di particolare interesse naturale, paesaggistico, storico-culturale e scientifico. E' questo, in sintesi, il senso delle reti di riserve, introdotte con la L.P. 11/07 "Governo del territorio forestale e montano, dei corsi d'acqua e termini istituzionali il concetto di rete ecologica e di coerenza di cui parla la Direttiva Habitat.

Sulla costituzione di nuove Reti di Riserve si basa anche la Rete Ecologica Provinciale, promossa dal Progetto Life+TEN - Trentino Ecological Network



Ristampa ottobre 2017



Il sistema delle aree protette del Trentino

I numeri del sistema

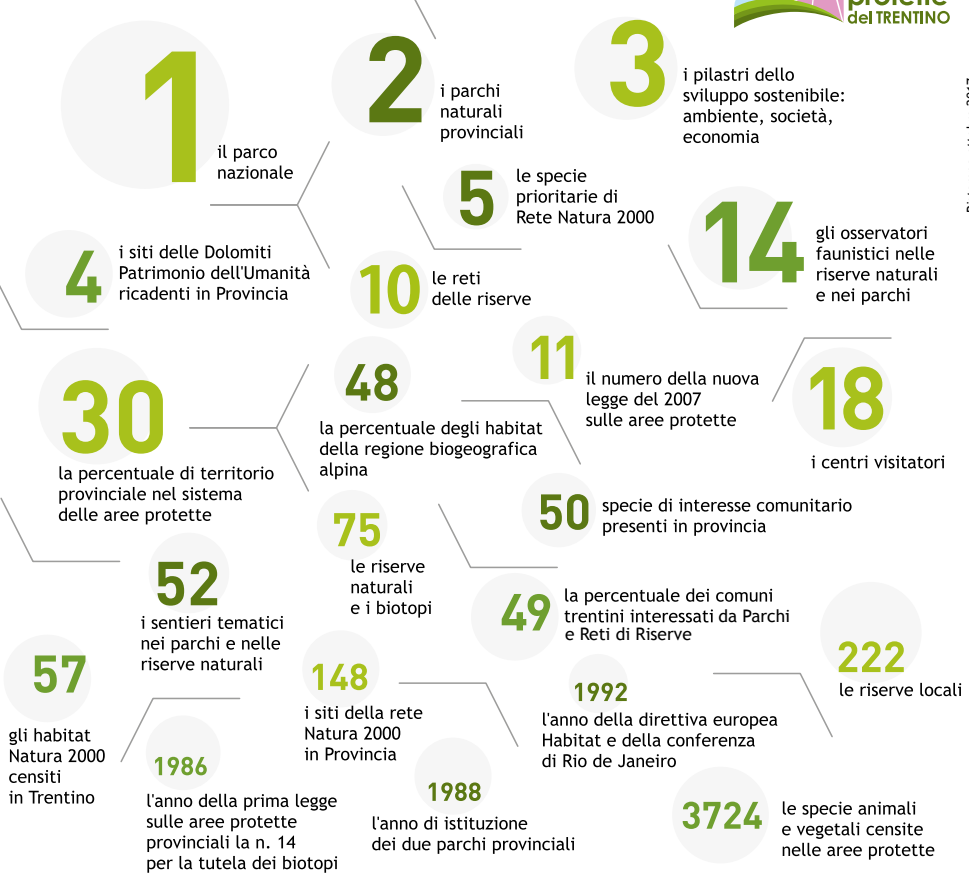

VERO

- > I siti di Natura 2000 e le Reti di Riserve sono chiusi ai visitatori e utilizzatori
- > La caccia è vietata nei siti Natura 2000
- > Le reti di riserve portano nuovi vincoli sul territorio
- > La tutela della natura "imbalsama" il territorio
- > L'agricoltura e la zootecnia nelle aree protette sono fortemente limitate

FALSO

- > Tutte le attività, inclusa la caccia, possono continuare nei siti di NATURA 2000 e nelle Reti di Riserve, dal momento in cui sono compatibili con gli obiettivi di conservazione del sito
- > Le attività di gestione dei siti che favoriscono la conservazione della natura sono necessarie e possono godere di un contributo finanziario
- > Le reti di riserve sono strumenti di gestione delle aree protette che già esistono: non portano alcun nuovo vincolo, solo nuove opportunità
- > Le aree protette ben gestite mirano a coniugare l'ecologia con l'economia, così che la tutela della natura diventi un vantaggio competitivo
- > L'agricoltura e la zootecnia tradizionali sono le migliori alleate delle aree protette, e viceversa



Conservazione

Biodiversità

Vita

Natura

Reti ecologiche

Paesaggio

Qualità

Sostenibilità

Futuro

Partecipazione

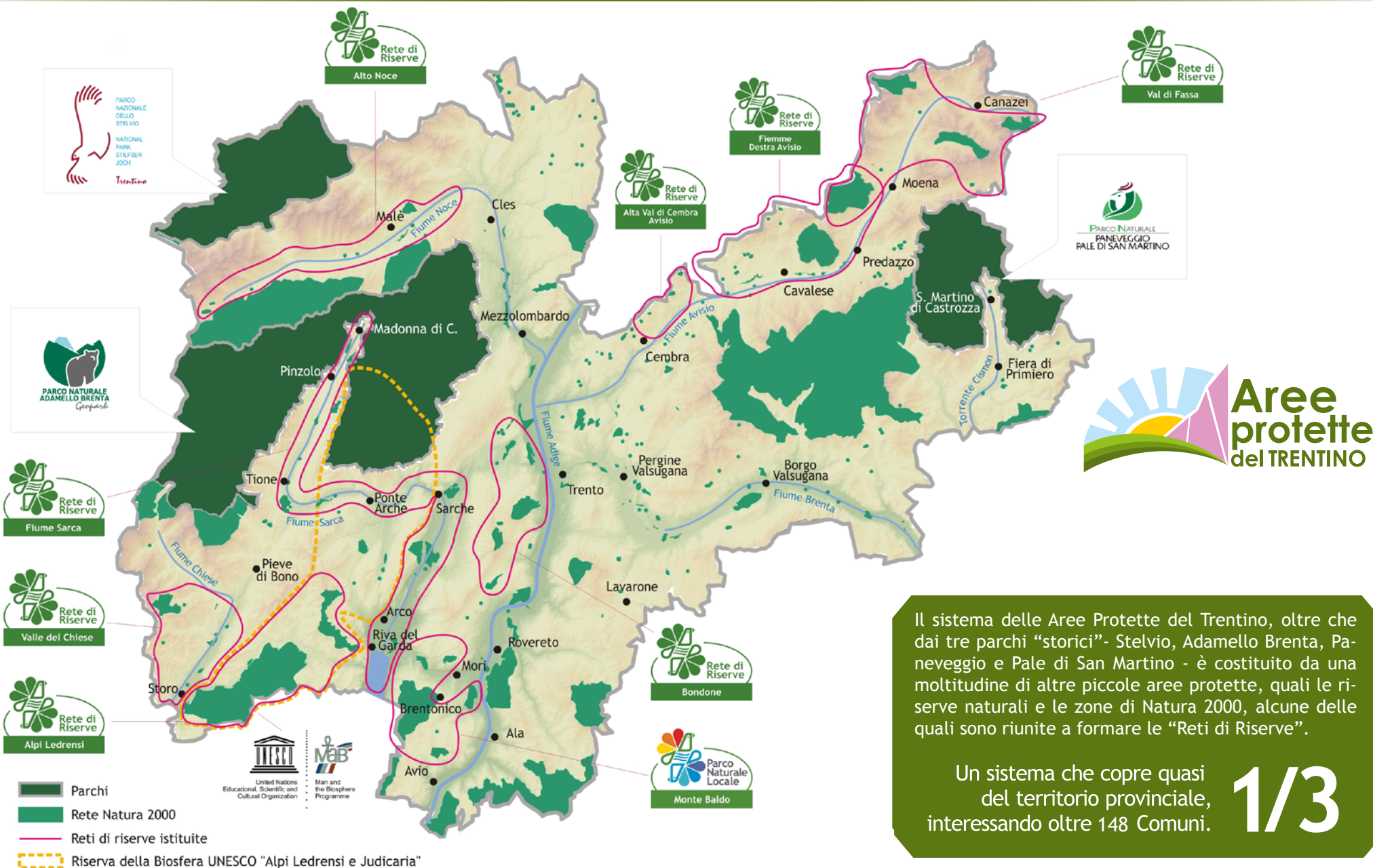

PARCO NAZIONALE DELLO STELVIO TRENTINO
www.parcostelviotrentino.it
info.tn@stelviopark.it
 Tel. 0463 909770

PARCO NATURALE ADAMELLO BRENTA
www.pnab.it
info@pnab.it
 Tel. 0465 806666

PARCO NATURALE PANEVEGGIO PALE DI SAN MARTINO
www.parcopan.org
info@parcopan.org
 Tel. 0439 64854

PARCO NATURALE LOCALE DEL MONTE BALDO
www.parcomontebaldo.tn.it
parcodelbaldo@comune.brentonico.tn.it
 Tel. 0464 399103

RETE DI RISERVE ALPI LEDRENSI
www.reteriservealpiletrensi.tn.it
comune@comune.ledro.tn.it
 Tel. 0464 592711

RETE DI RISERVE ALTA VAL DI CEMBRA-AVISIO
www.reteriservevaldicembra.tn.it
c_grumes@comuni.infotn.it
 Tel. 0461 685003

RETE DI RISERVE FIUME SARCA
www.parcofluvialesarca.tn.it
reteriserve@bimsarca.tn.it
 Tel. 0464 583557

RETE DI RISERVE BONDONE
servizio_ambiente@comune.trento.it
 Tel. 0461 884934

RETE DI RISERVE FIEMME-DESTRA AVISIO
www.reteriservefiemmeavisio.tn.it
reteriserve@mcfiemme.eu
 Tel. 0462 872489

RETE DI RISERVE ALTO NOCE
info@reteriservealtonoce.tn.it
 Tel. 0463 901029

RETE DI RISERVE FASSA
tecnico@comungeneraldefascia.tn.it
 Tel. 0462 764500

RETE DI RISERVE VALLE DEL CHIESE
comune@comune.storo.tn.it
 Tel. 0465 681200